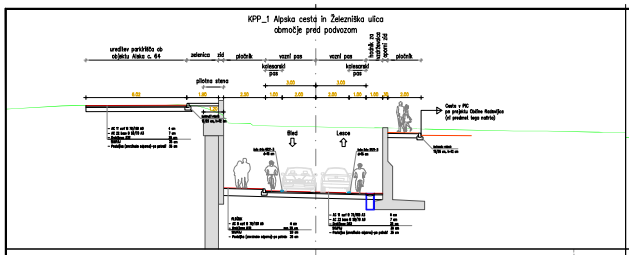

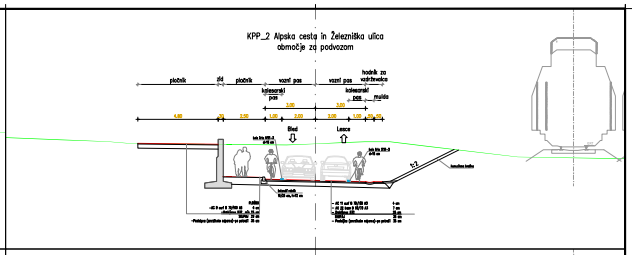

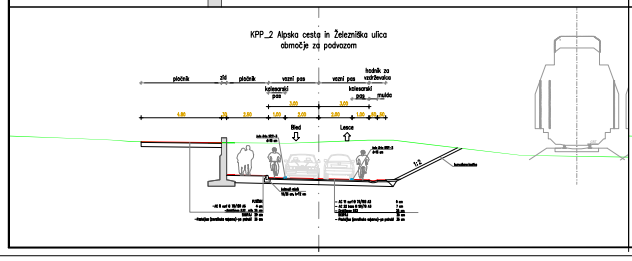

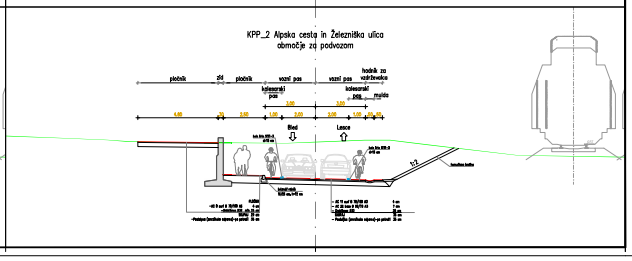

maj 2024	Dopolnjeno po pregledu	

PROJEKTANT: TRING PROJEKTIRANJE IN SVETOVANJE d.o.o., Ulica Ivana Roška 15, 1000 Ljubljana, Telefon: 01 430 20 40

PROJEKTNI NADZOR: pnz PROJektiranje inženiranje d.o.o.

INVESTITOR: RS Ministrstvo za infrastrukturo, Direkcija RS za infrastrukturo, Tržaška cesta 19a, 1000 Ljubljana

FAZA: IZVEDBENI NAČRT

PROJEKT ŠT.: 869 KAZ. ŠT.: 23_1128/C_IZN

OBJEKT: **Nadgradnja železniška postaje LESCE BLED na progi št. 20 Ljubljana - Jesenice - Gorica**

VODILNI PROJEKTANT: mag. Boštjan Kovačič, univ. dipl. inž. grad., G-5360

PODPISNIK DELA: mag. Igor TROH, univ. dipl. inž. grad., G-3348

VODIL: Roman SODJA, dipl. inž. grad., G-4727

NAČRT: Načrt gradbenih konstrukcij - CESTNE UREDITVE

DATUM: februar 2024

NAZIV: Karakteristični prečni profili Alpske c. in Železniške ul.

MERILO: 1:100

NAPRAVA ŠT.: 5

ZG2000	0167.00	007.2101	G.131.1	